U.M.A.M.

2

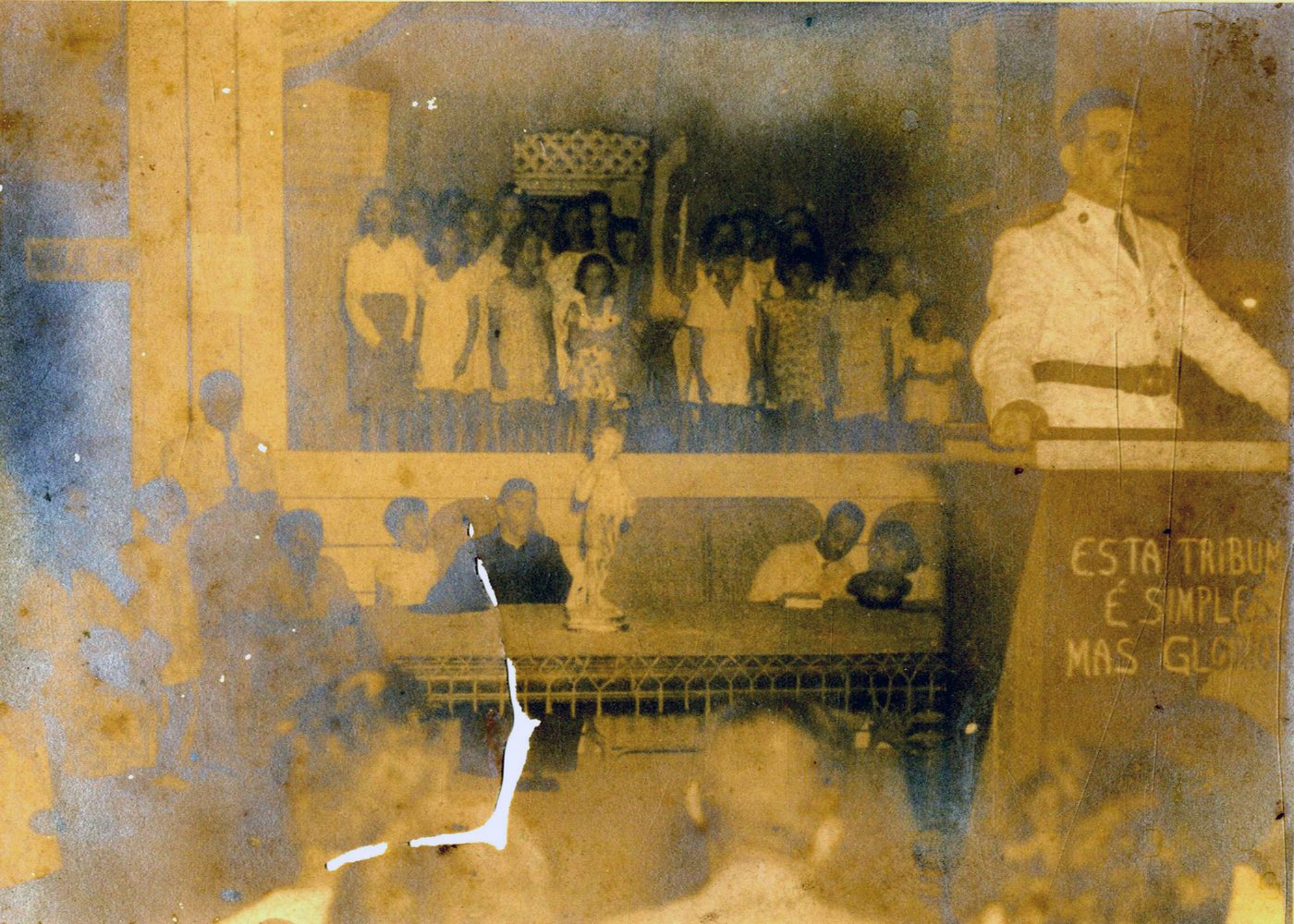
ESTA TRIBUN
É SIMPLE
MAS GLO

CONJUNTO
PITOMBINHA
IMAM

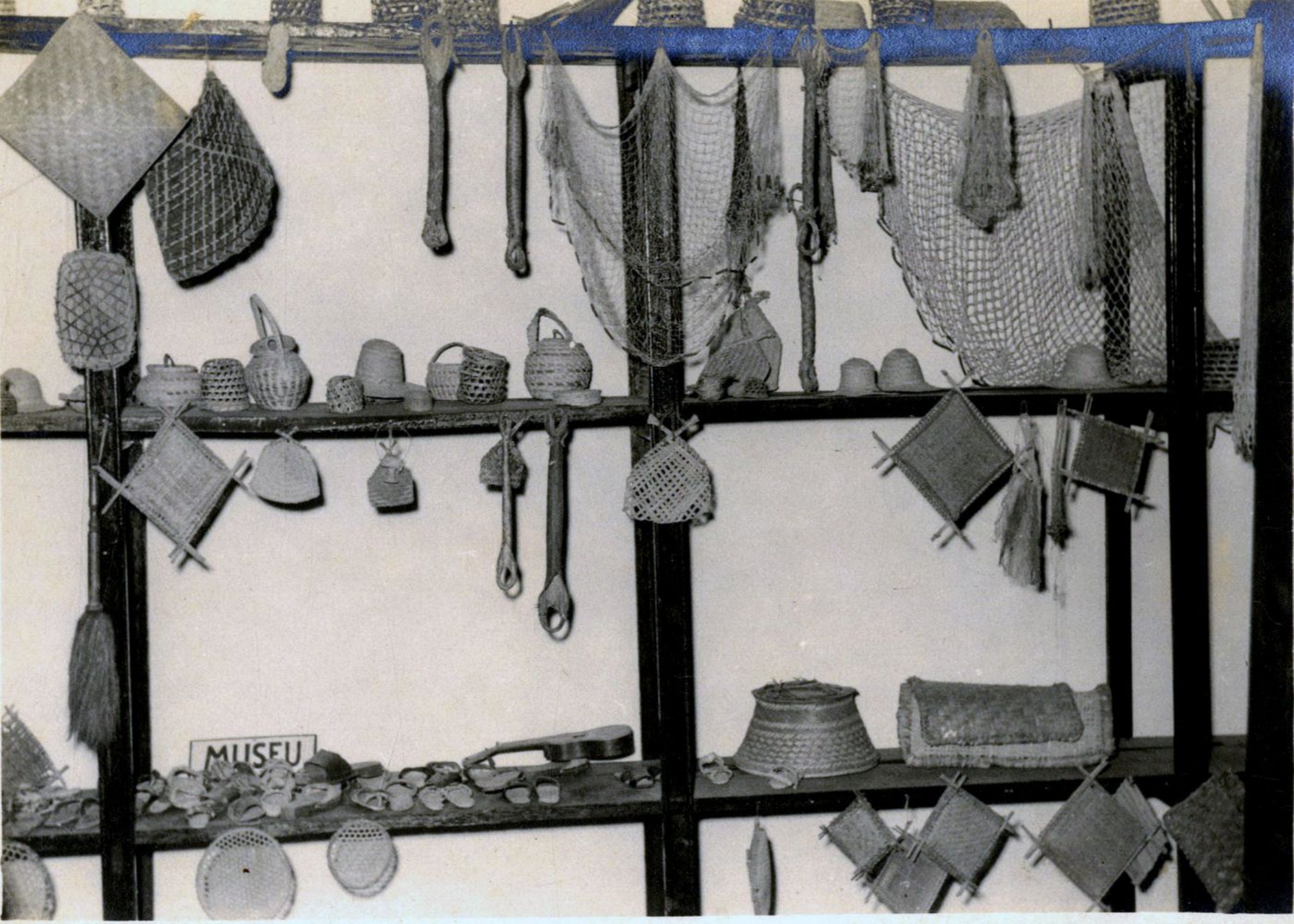
MUSEU

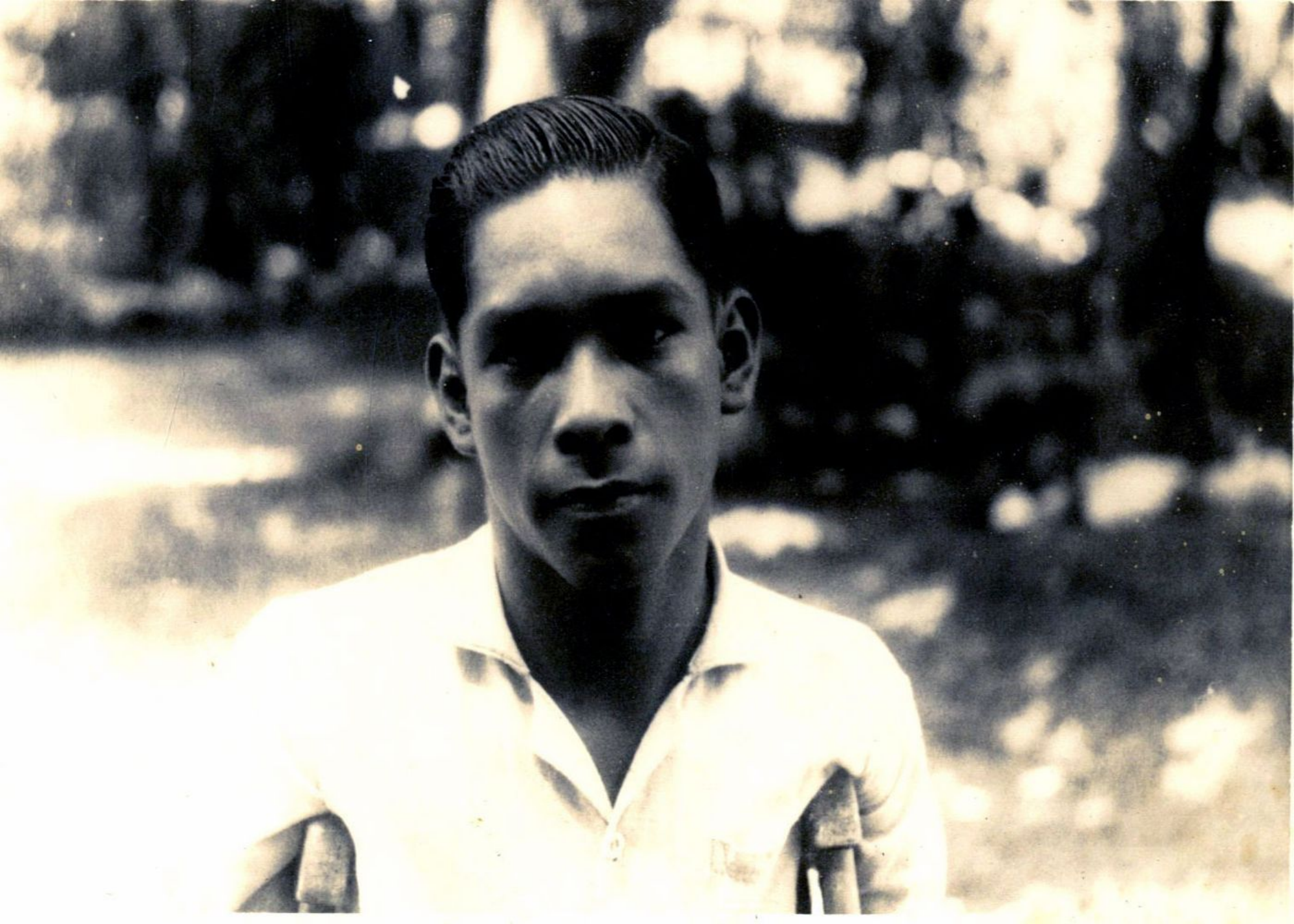

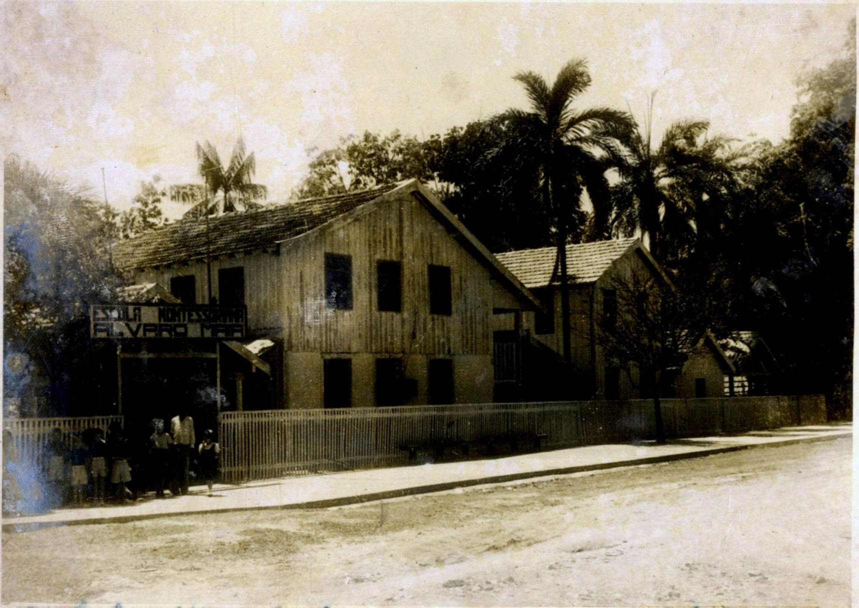

O atual prédio da Escola - Out. de 1940.

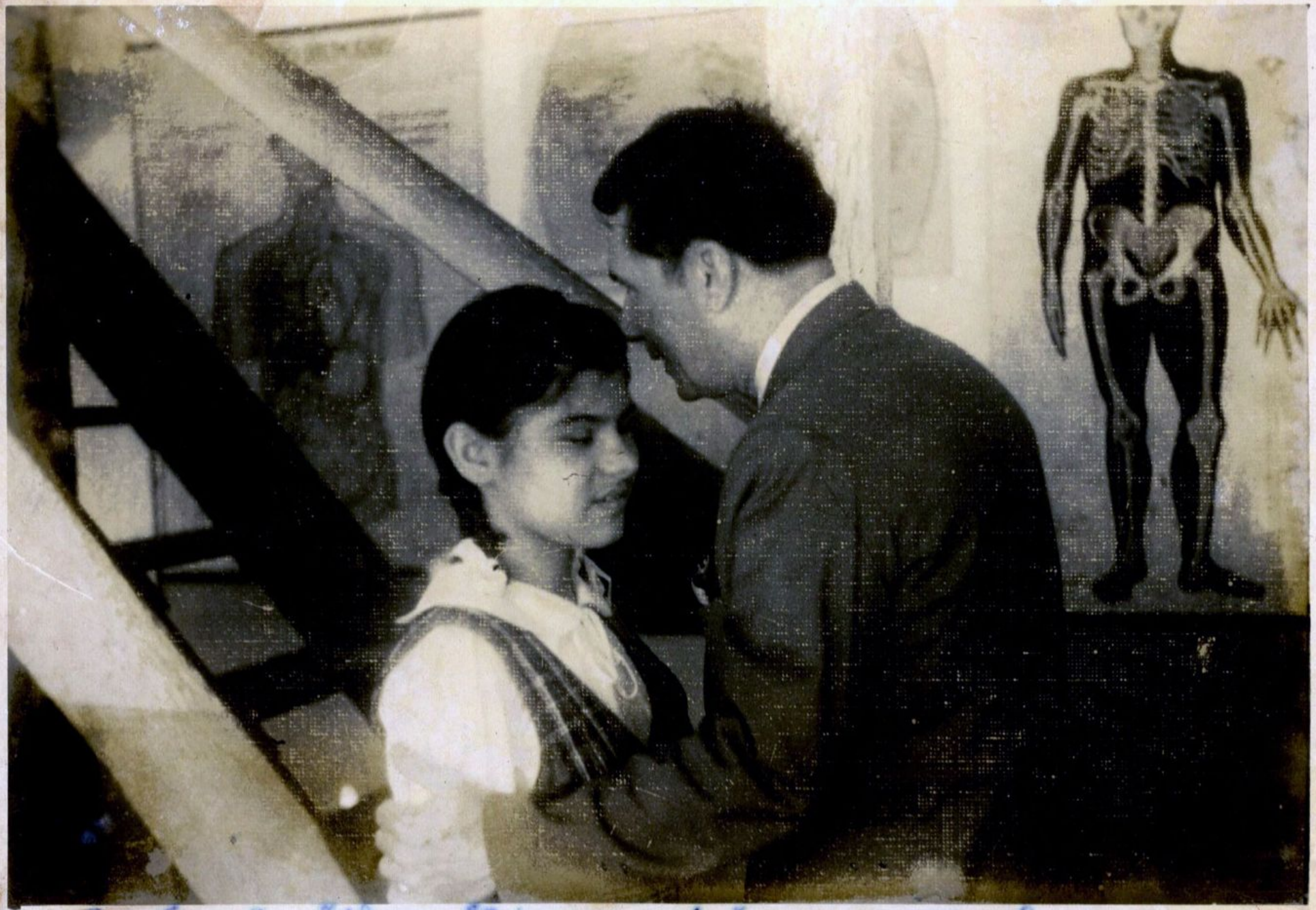

O inventor Álvaro Rocha em palestra com uma aluna cega.

Vista parcial da Escola Helena Keller.

O interventor em visita à Escola

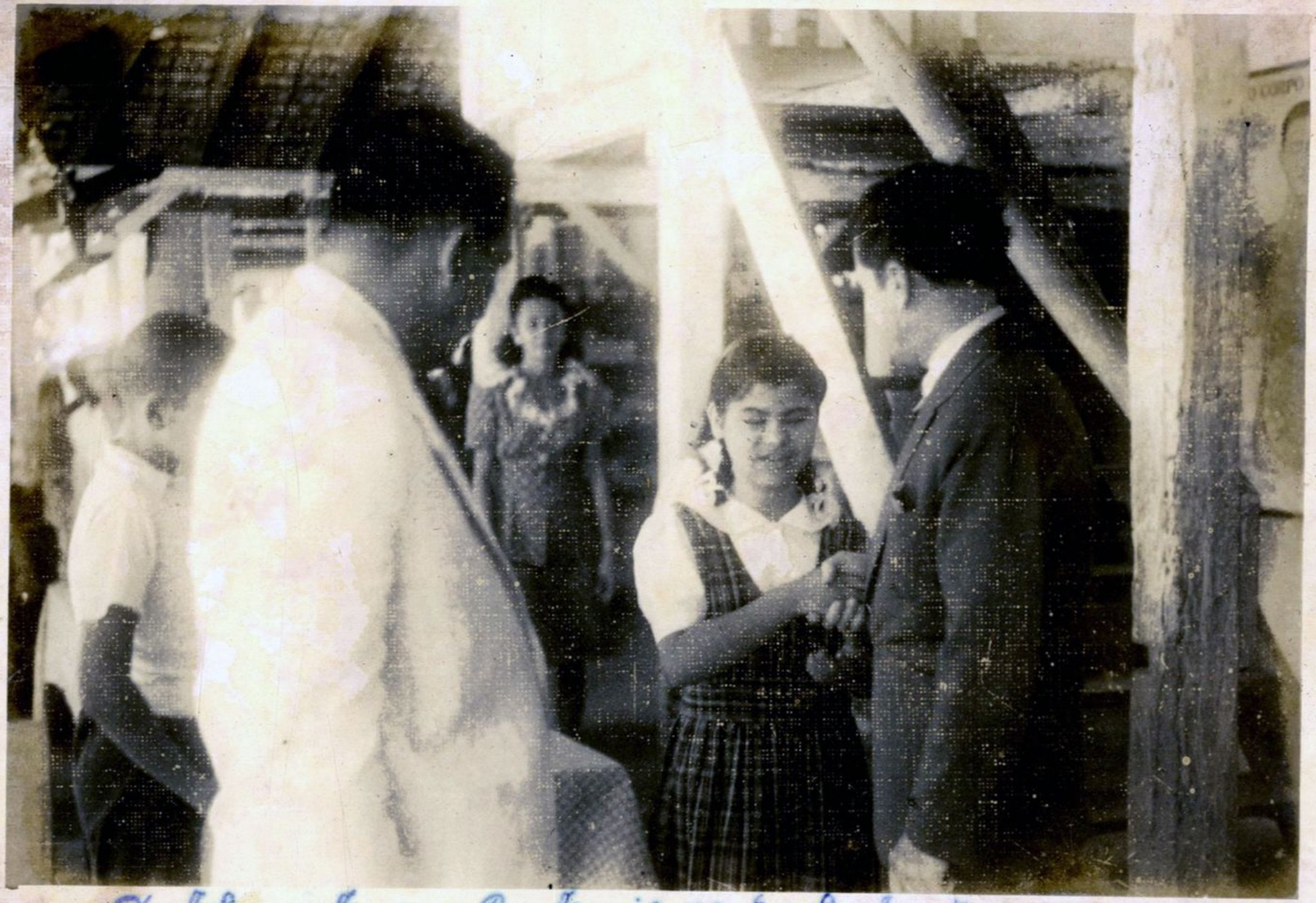

Dr. Alvaro Mara e Rui Araujo na Escola Montessoriana

Drs. Ruy Araújo e Álvaro Reis, juntamente com as senhs. Helena Araújo e Jandira Castro

Horta "Helena Keller"

Koryt. "Helena Heller"

Um trecho pitoresco da Tooita

"Dr. Álvaro Laia admira um pé de couve"

Alunos, professoras e a diretora da Escola Municipal

A diretora com um grupo de alunos que tomaram parte na festa de fundação

Emocionante discurso de Celia Guerra, aluna da Escola, empolga o auditório

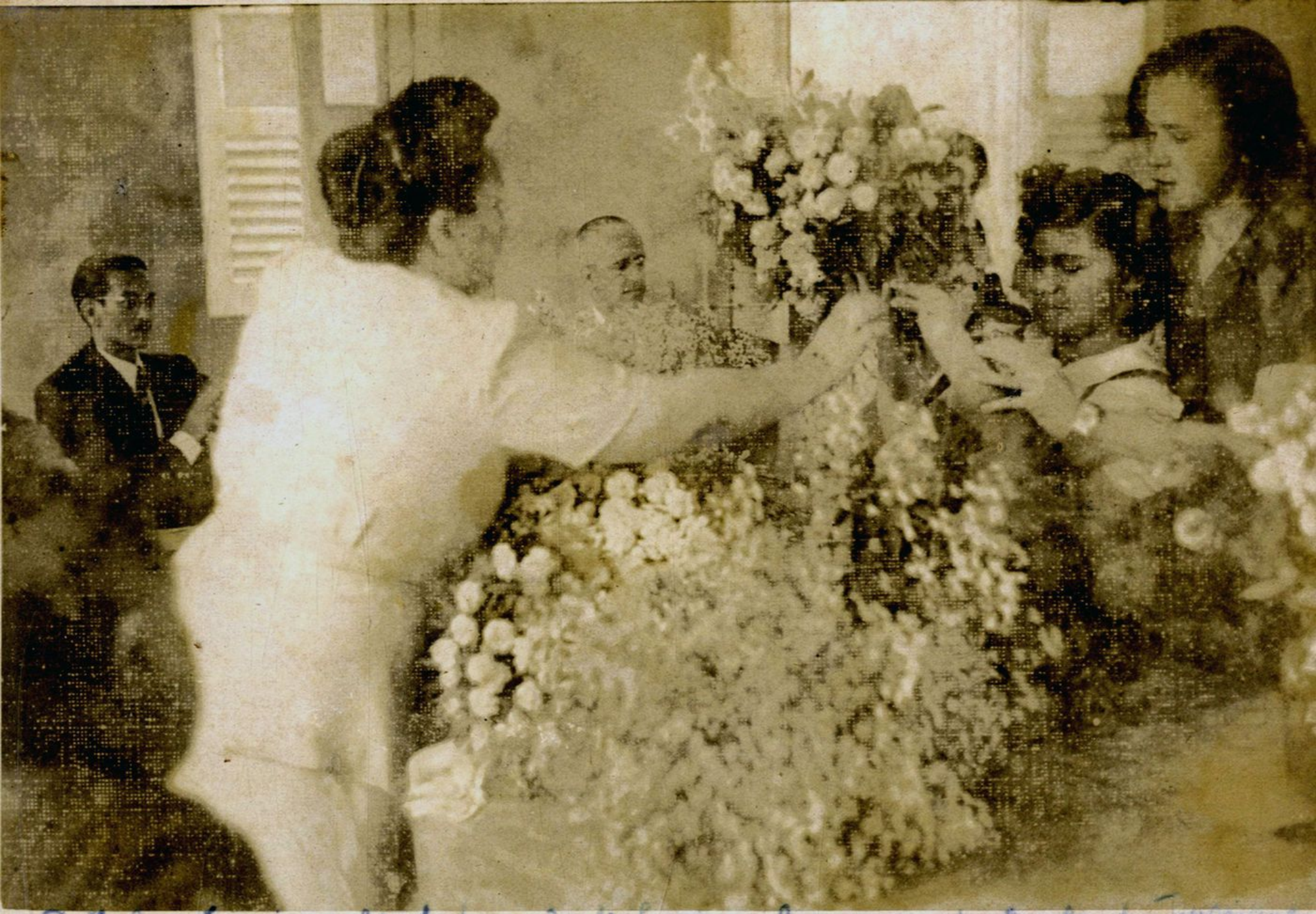

D. Ilselina Rocha recebendo das mãos de [illegible] a Promulgação da Escola [illegible]

O Conjunto Musical "Mary Sullivan

Vista interna da Diretoria

No Ginásio

Algumas crianças "surdas-mudas"

Um grupo de nossos alunos

Um ilustre visitante: Pe Brentano

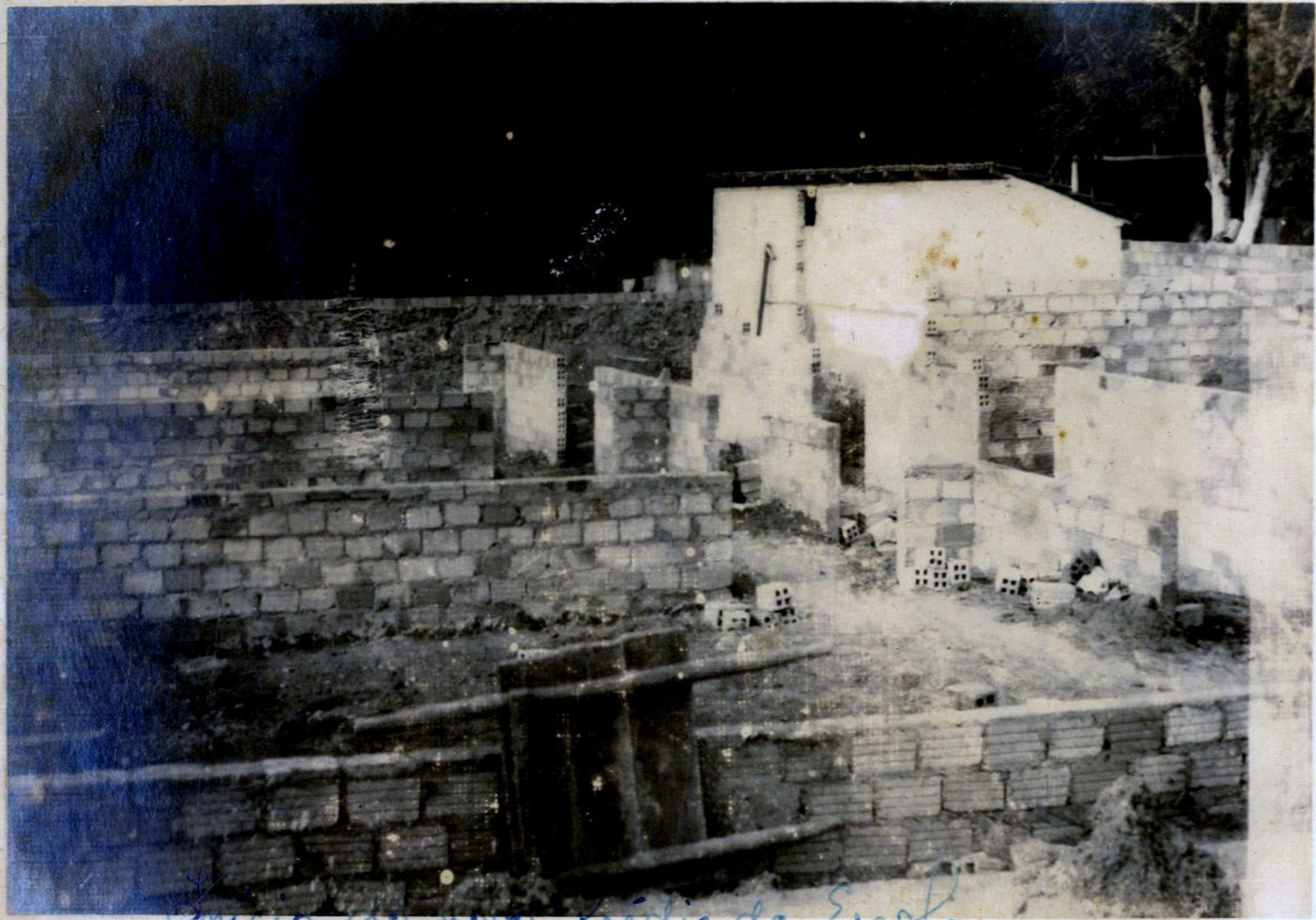

Início do novo prédio da Escola.

A nova construção

Começo das obras da nova Escola

Em construção ainda

Ultimando o novo prédio

Datual Instituto Montessoriano.

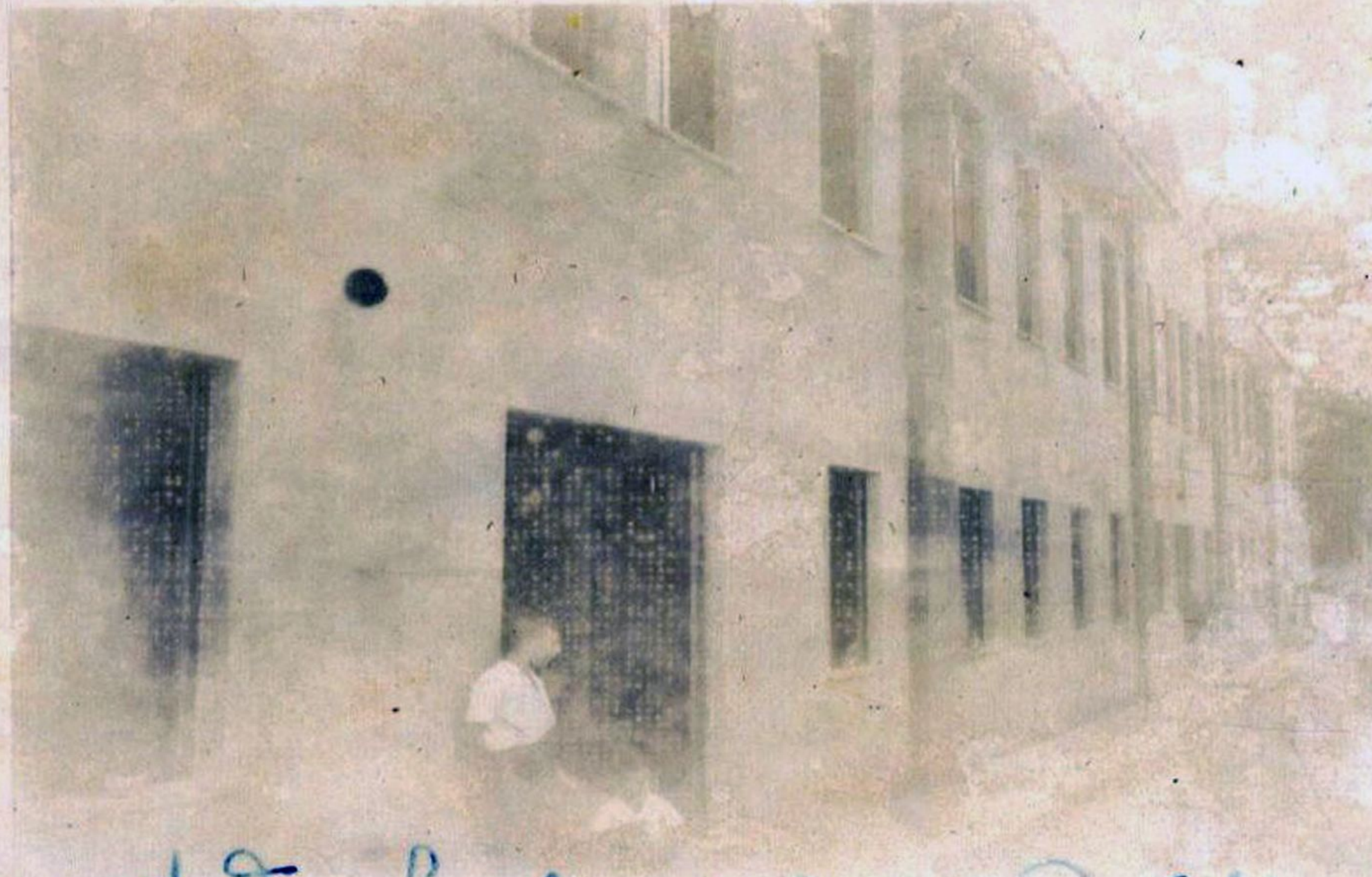

A Fachada do novo Prédio

Missa de ação de graças p/ termino da Escola.

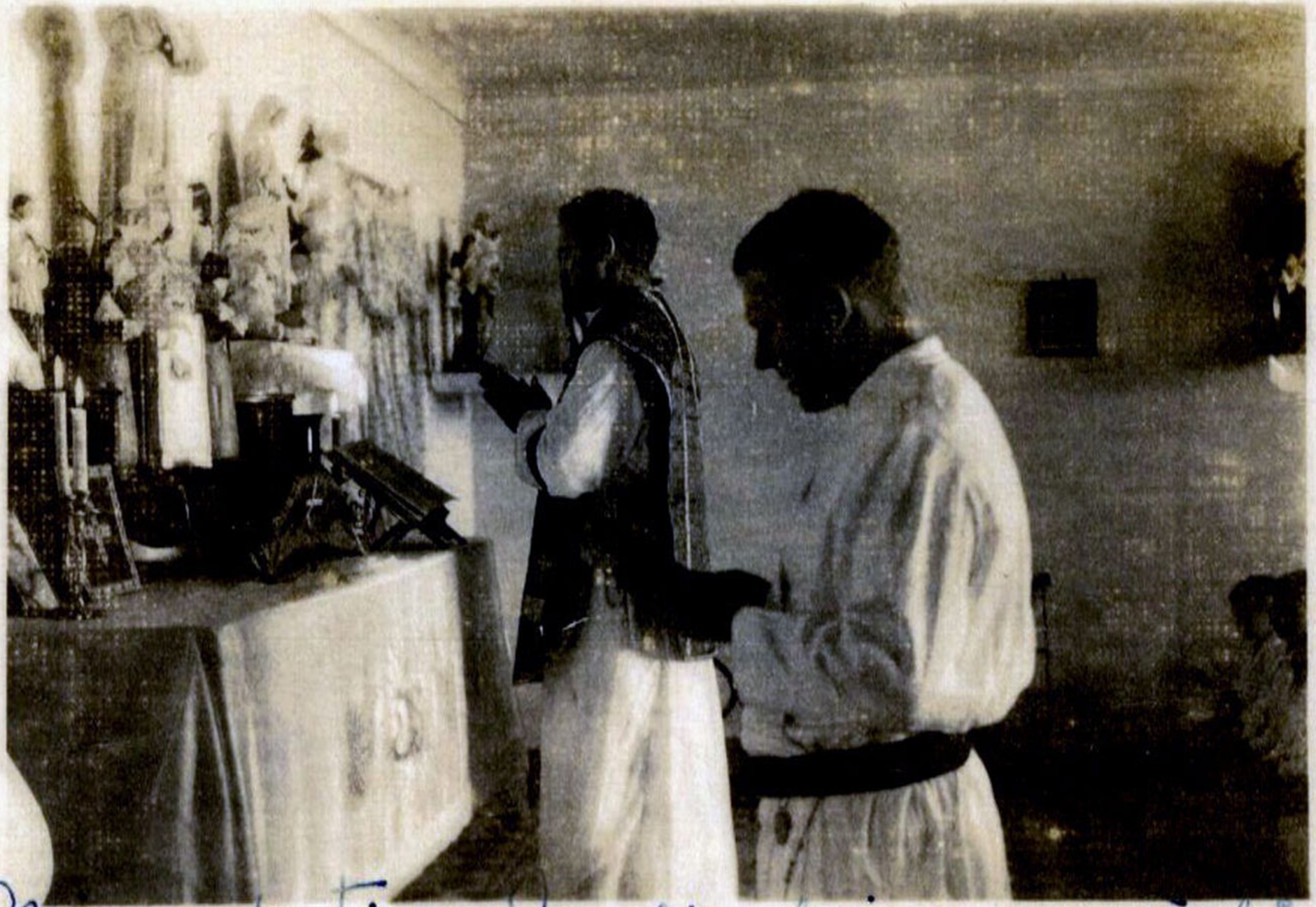

Mesa festiva. No dia da inauguração [illegible]

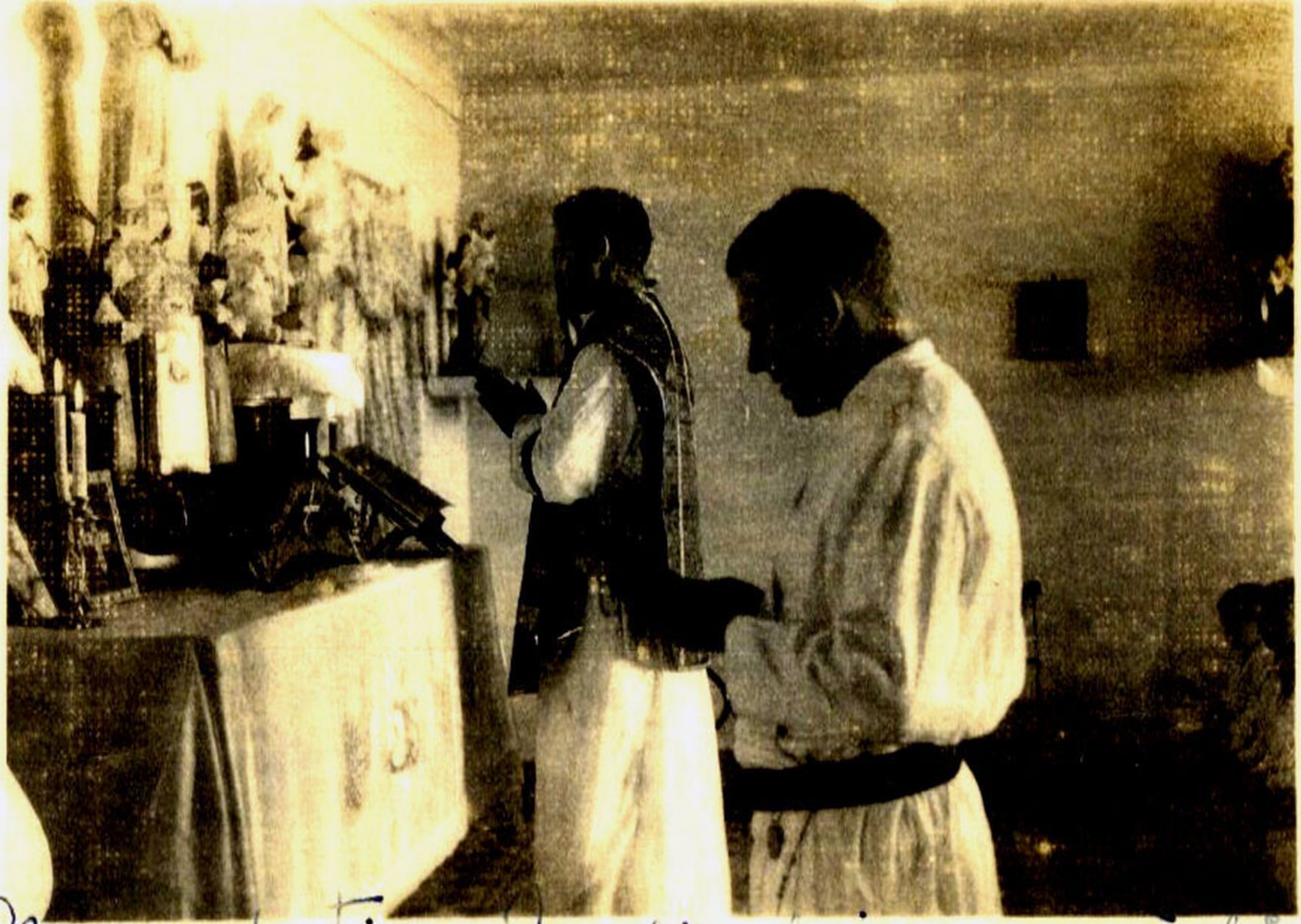

Mesa festiva. No dia da inauguração [illegible]

Vista de pátio.

Um dos pavilhões de recreio.

Pátio de recreios.

Pátio. Vê-se um dos pavilhões

Corredor (do andar térreo)

Refeitório

Gabinete Dentário

Dormitório (masculino)

Gabinete antropométrico

Gabinete antropométrico

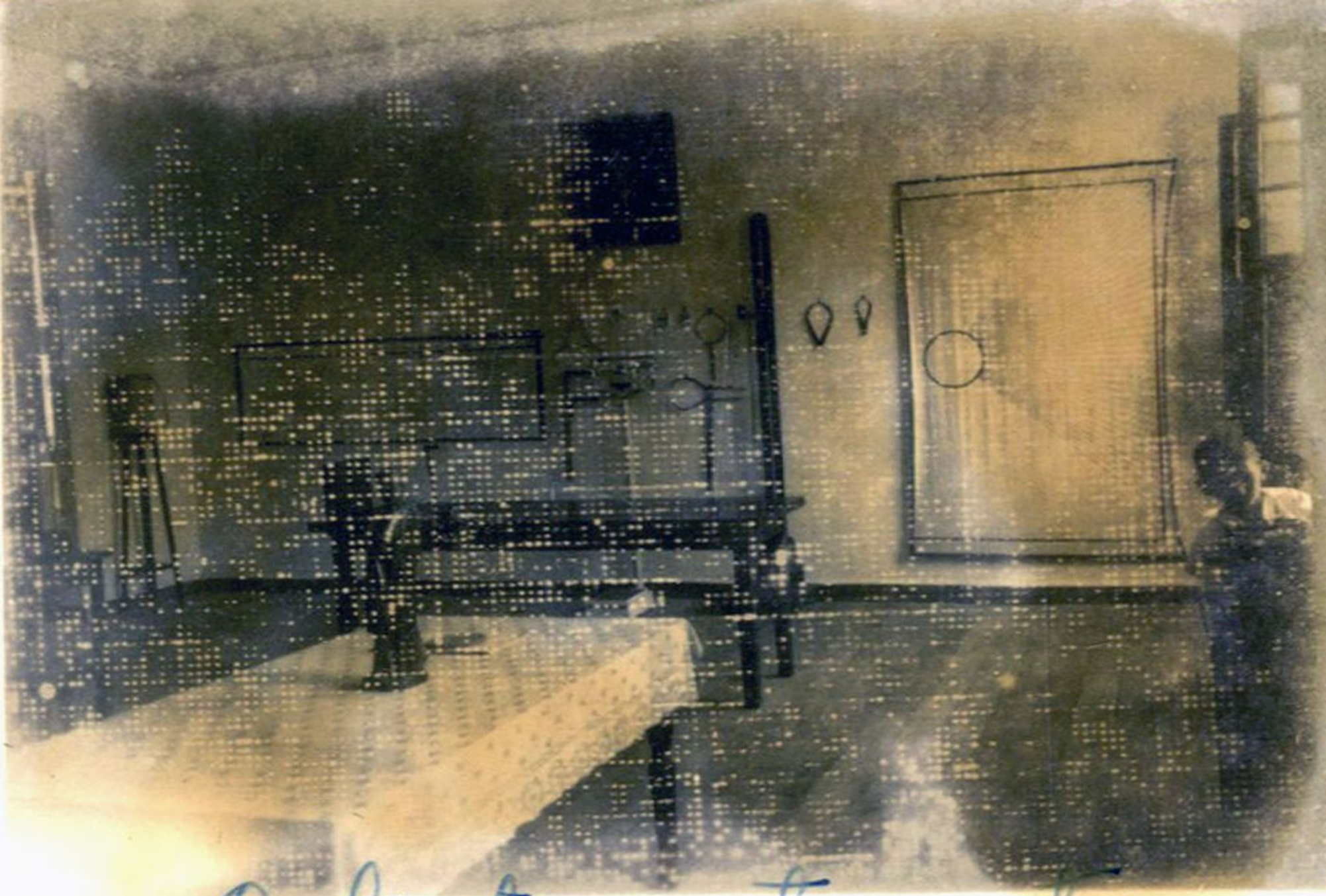

O gabinete de antropometria

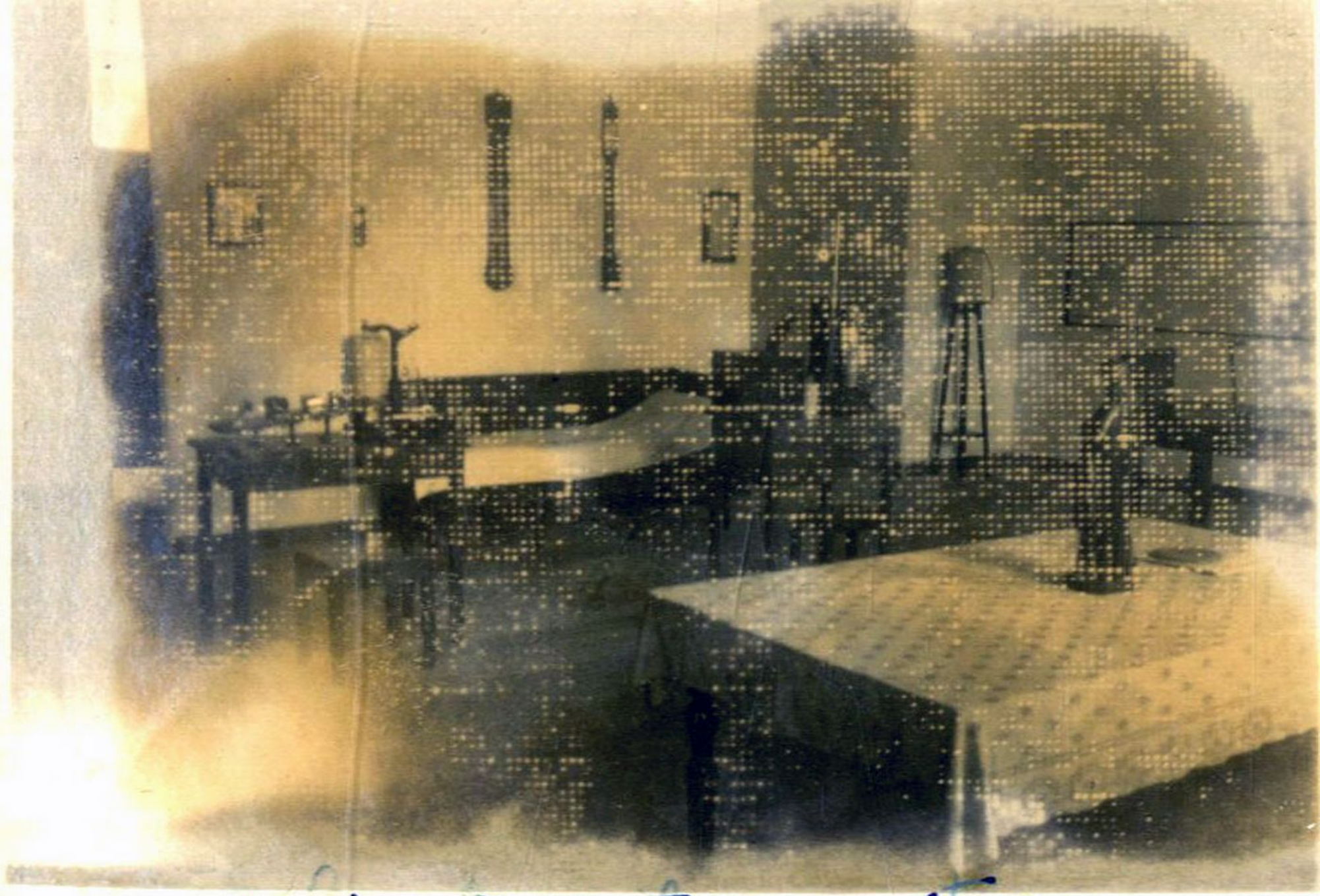

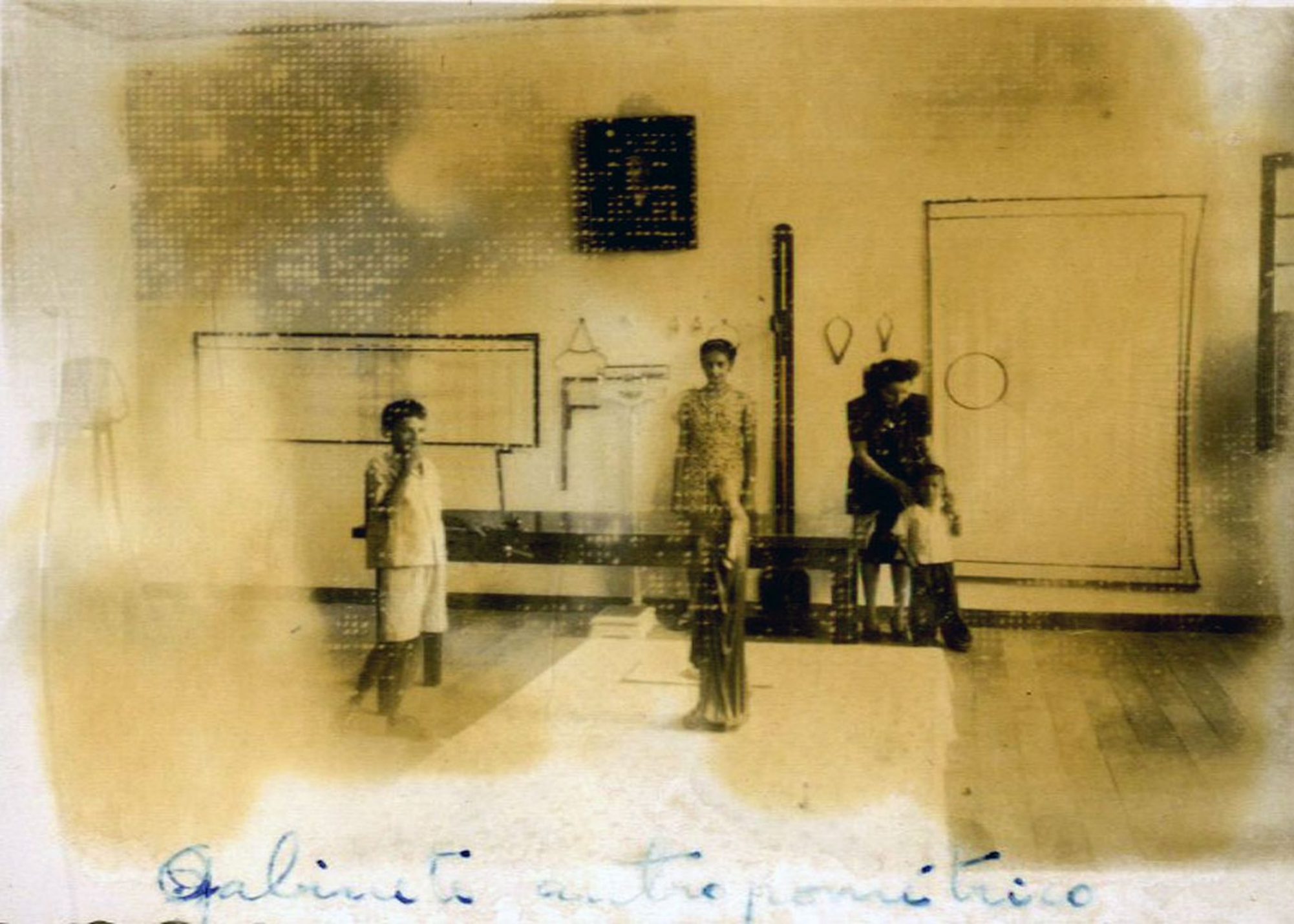

Gabinete antropométrico

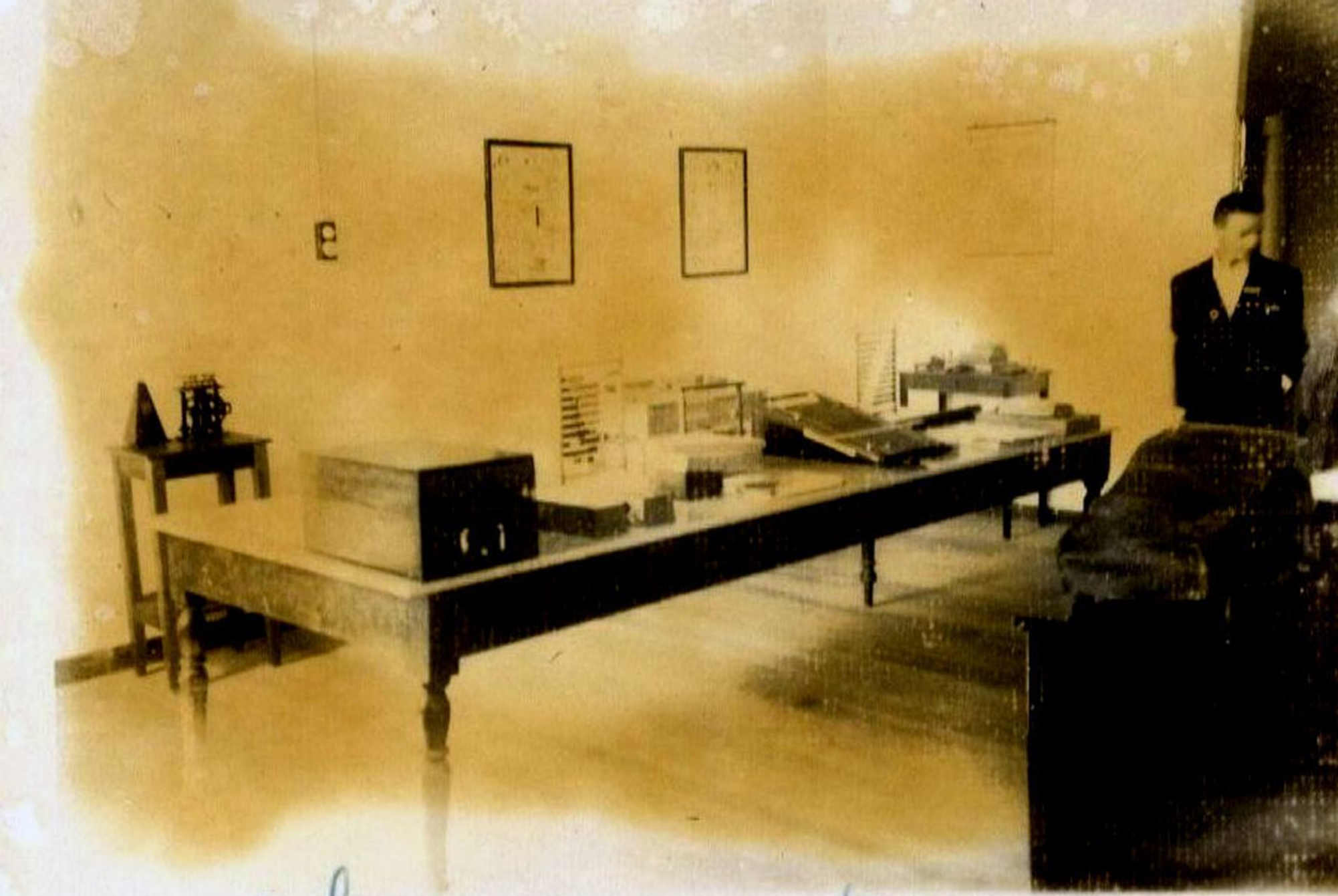

Sala de psicometria

Museum

Cozinha

Quintal. Vê-se o pavilhão das oficinas

Um grupo de surdos-mudos.

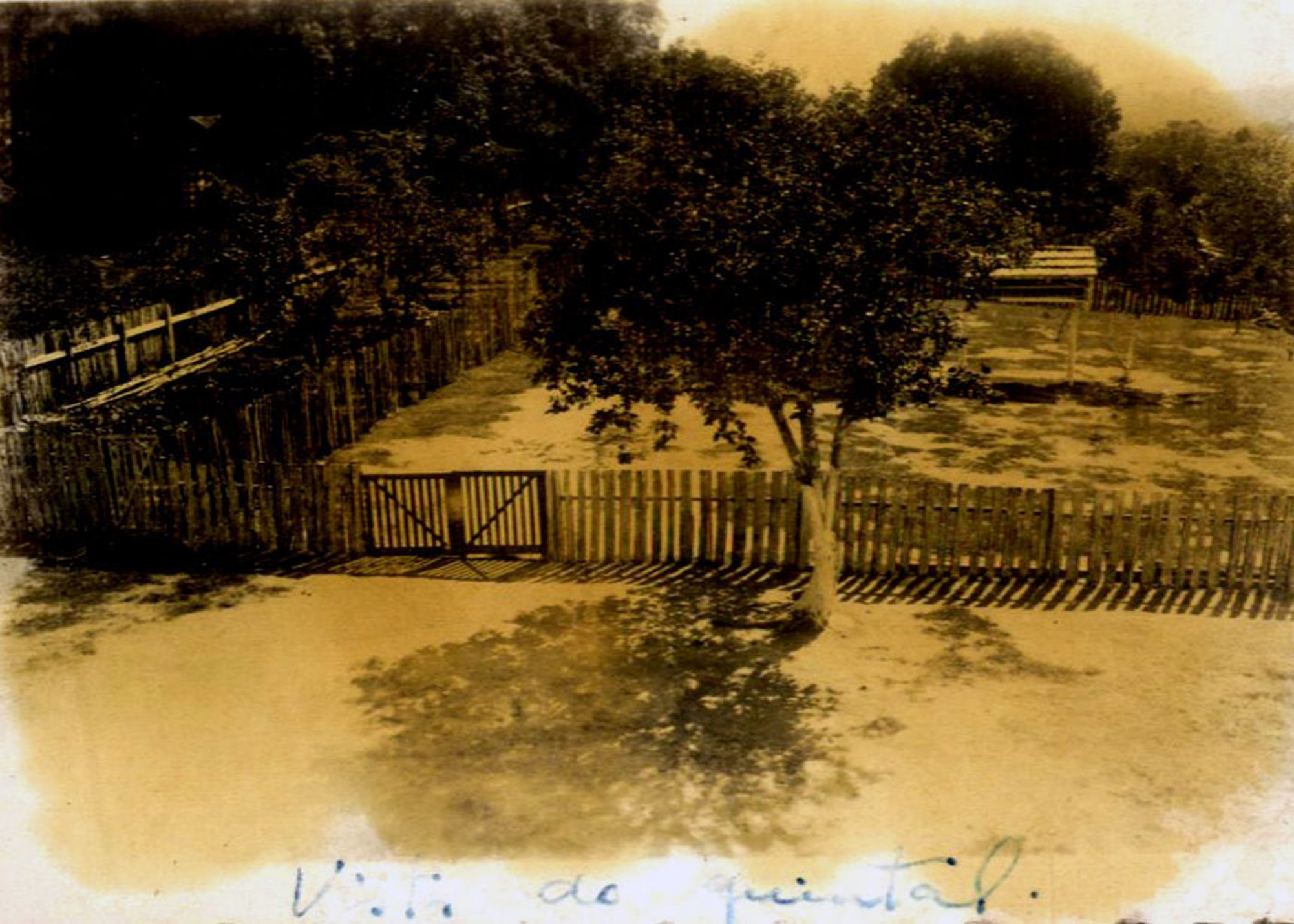

Vista de quintal.

Um grupo de alunos

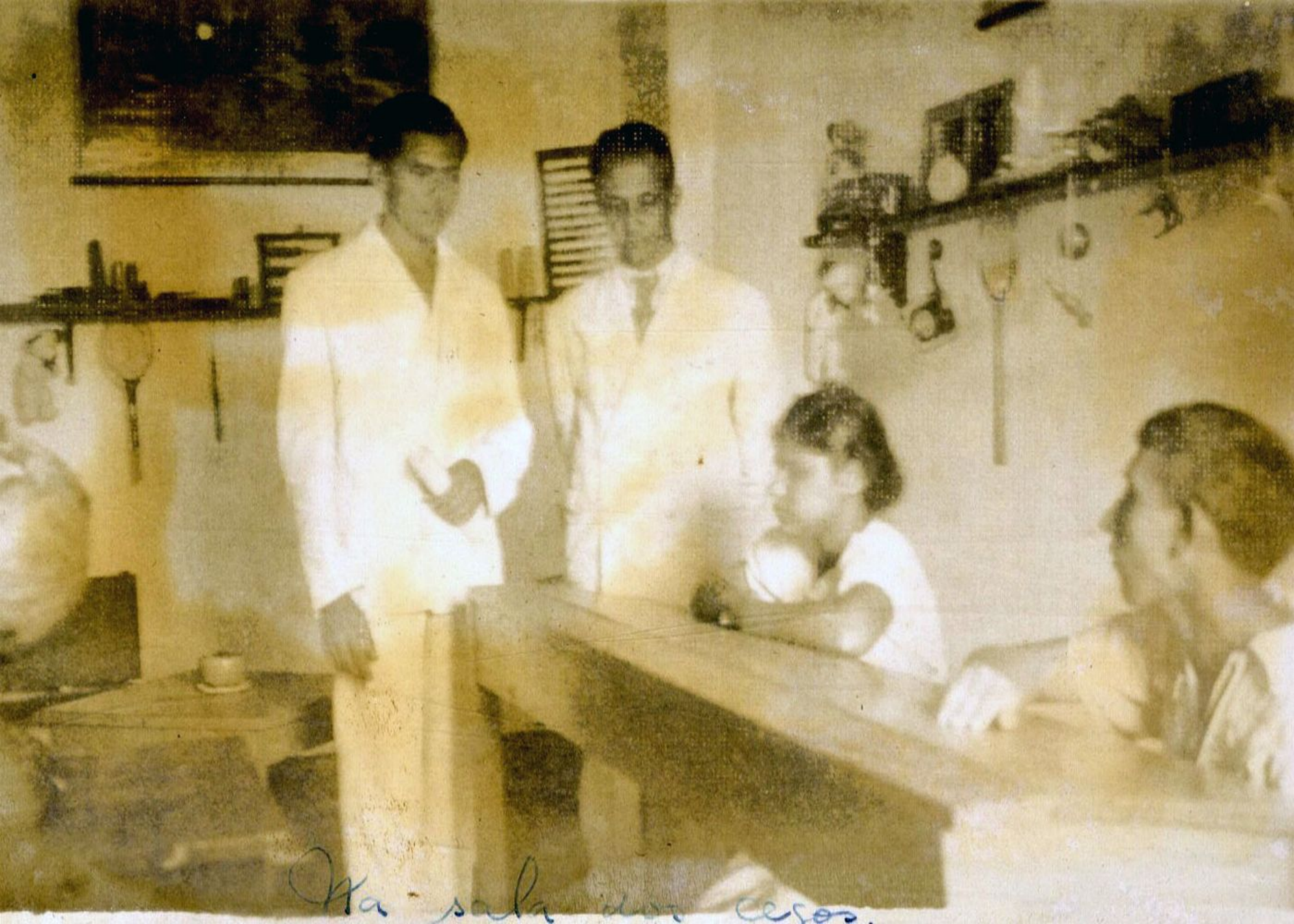

Na sala dos cegos.

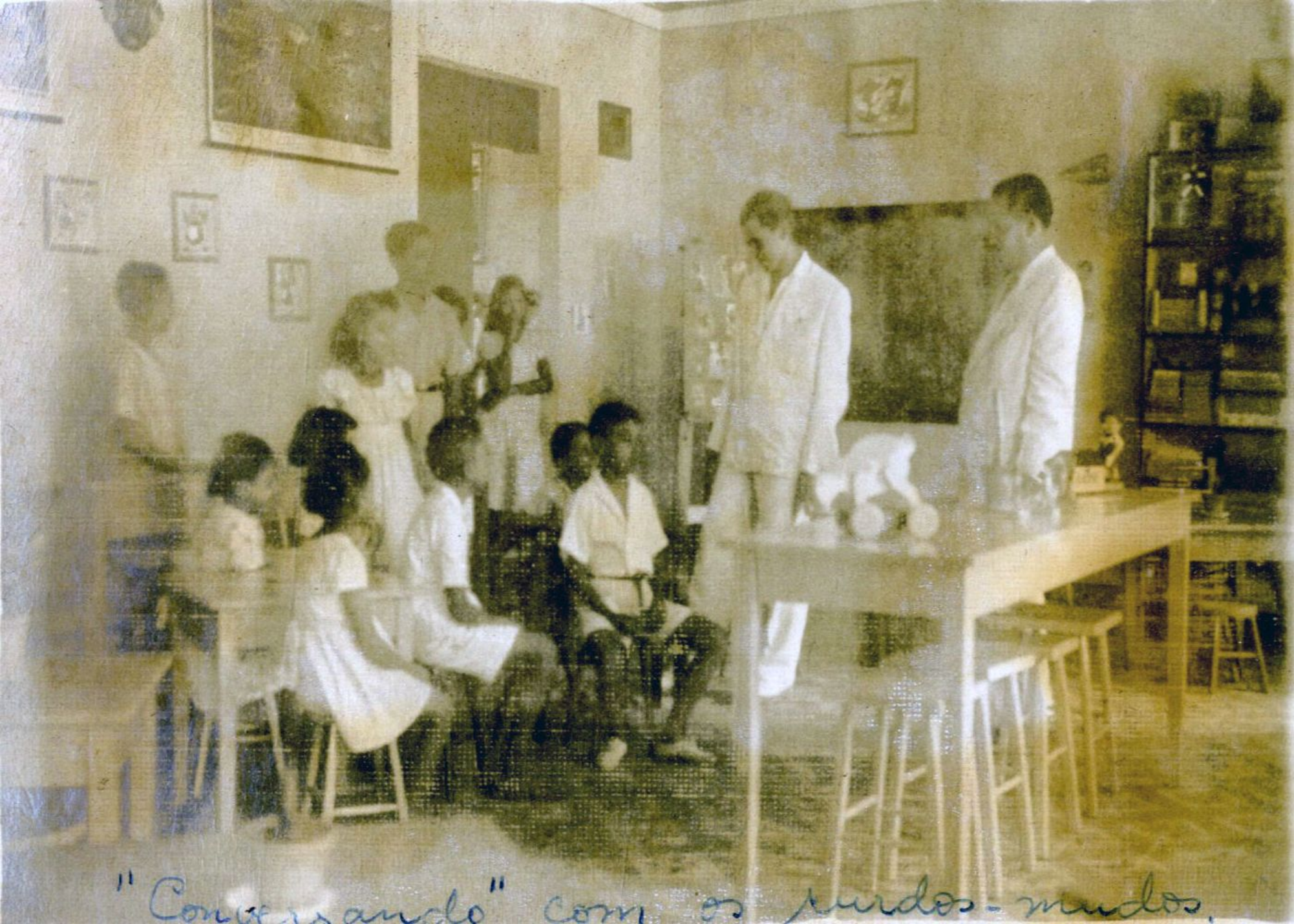

"Conversando" com os surdos-mudos.

Um grupo de alunos.

Na ocasião da inauguração do novo prédio.

O Snr. Bispo inicia a benção da nova casa.

23-11-1946

Nodir da inauguração. Autoridades presentes.

23-11-1946

Na inauguração. Mãezinha faz a entrega de uma [illegible] a capela da [illegible]

23-11-1956

23-11-61

No dia da inauguração do Instituto Montessoriano

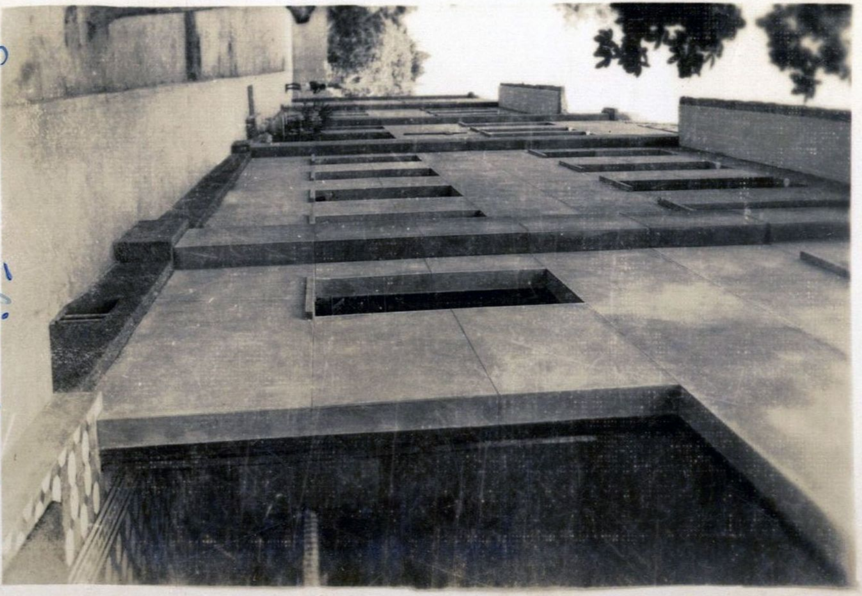

O novo prédio - 16-12-1956

Pátio de recreio

Missa de ação de graças. No dia da inauguração da Escola.

O P.e Eusébio, - grande colaborador desta obra, celebra a missa no dia da inaugu

Parte do gabinete de psicotécnica em 1946

Dormitório – [illegible] de 1916

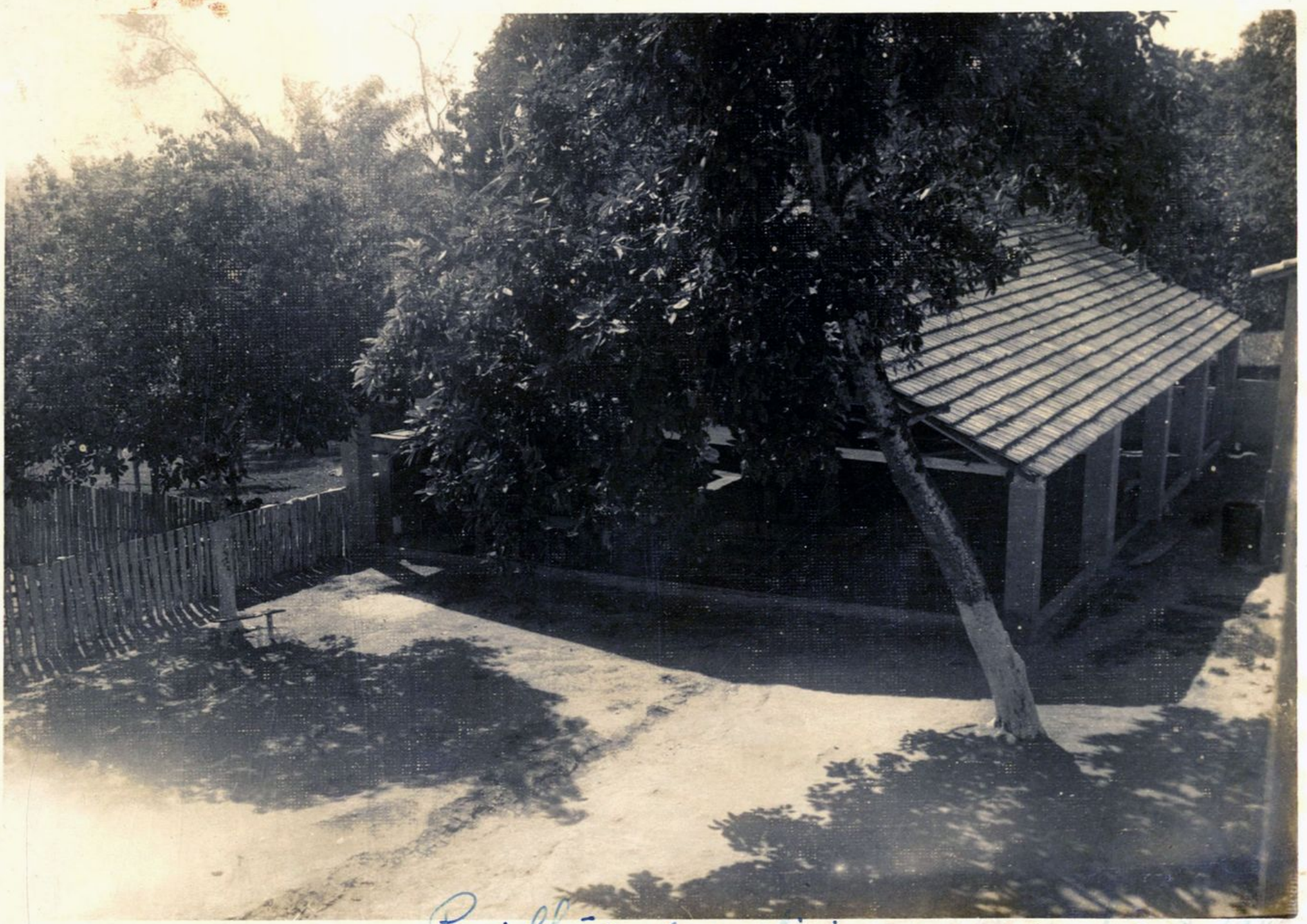

Pavilhão das oficinas - [illegible]

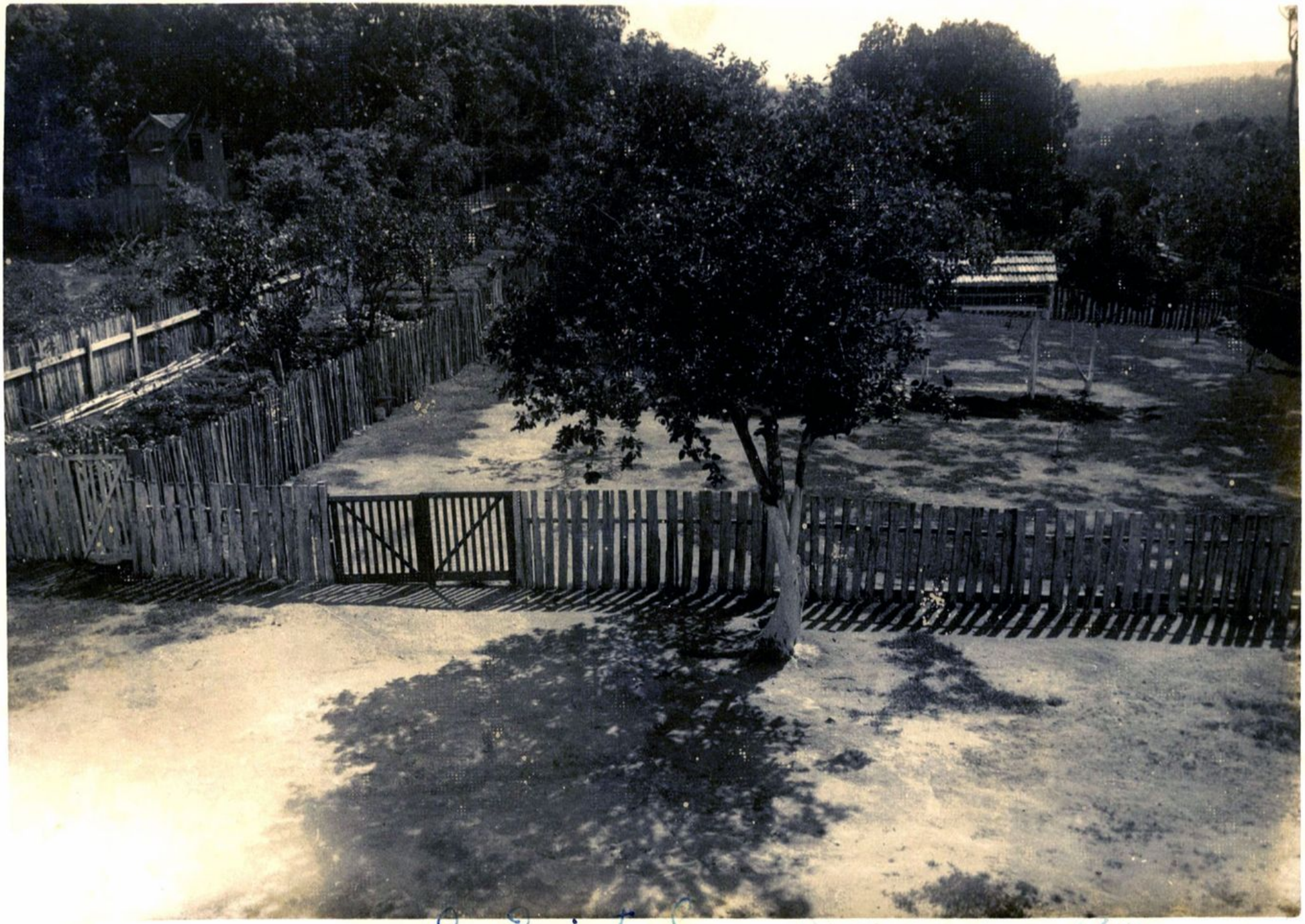

Pavilhão das Oficinas.

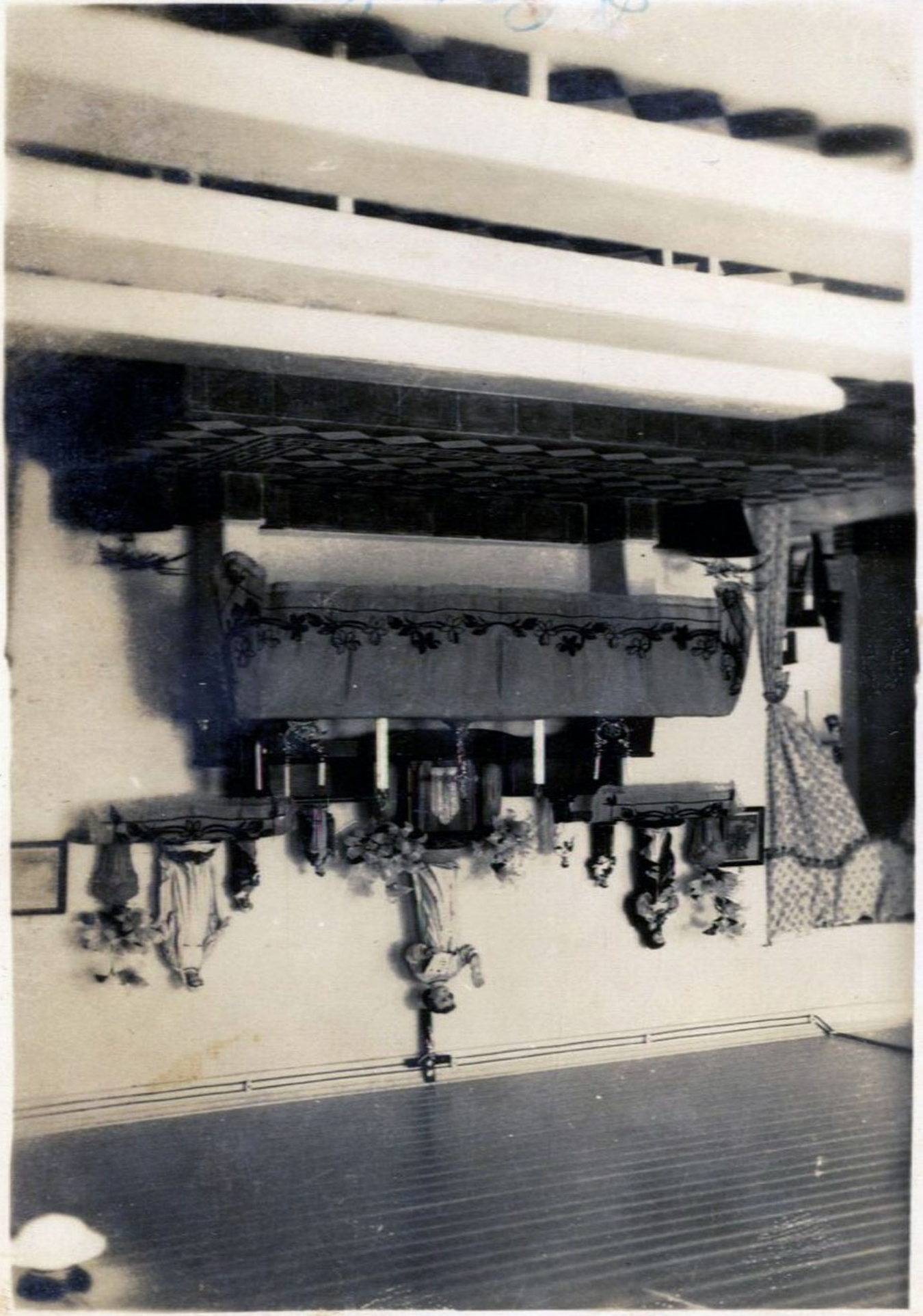

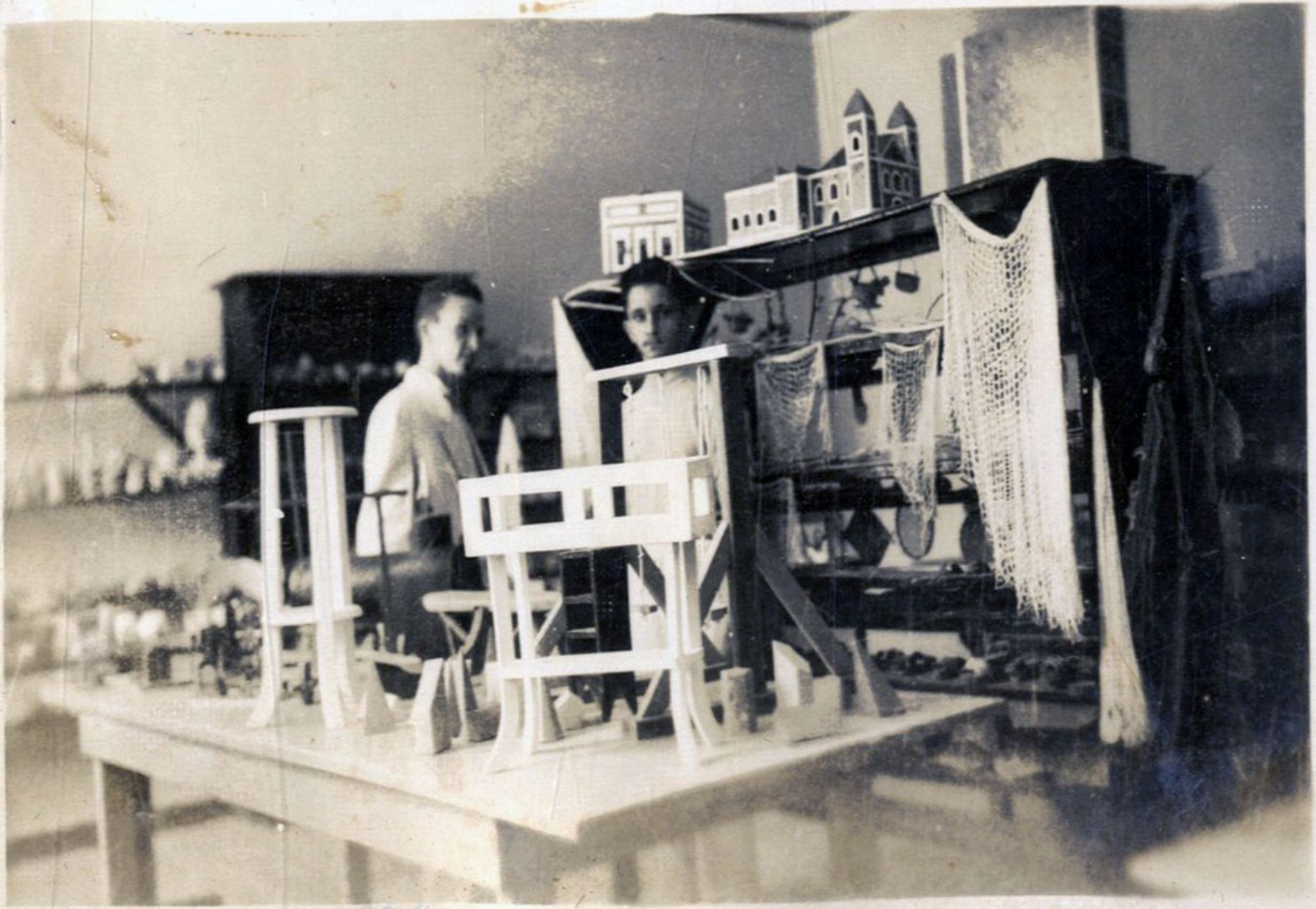
Museu

A horta - Dezembro de 1946

A Capelinha

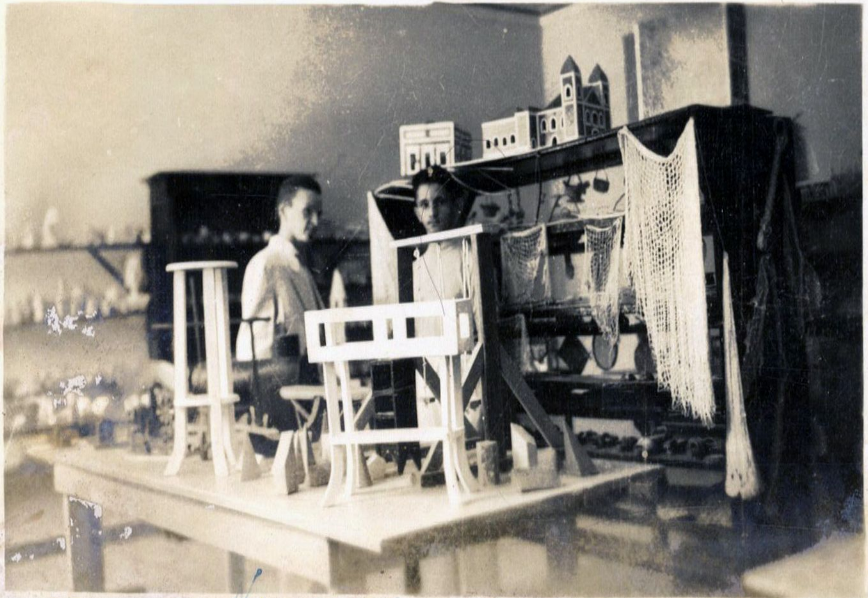

No museu.

Instituto Monteriano Alvaro Maia, inaugurado a 23-11-1942.

Sala de antropometria

IMAM

AMAZONAS
GOVERNO DO ESTADO

Comunicado

A disponibilização (gratuita) deste acervo, tem por objetivo preservar a memória e difundir a cultura do Estado do Amazonas e da região Norte. O uso deste documento é apenas para uso privado (pessoal), sendo vetada a sua venda, reprodução ou cópia não autorizada. (Lei de Direitos Autorais – Lei n. 9.610/98.

Lembramos, que este material pertence aos acervos das bibliotecas que compõe a rede de Bibliotecas Públicas do Estado do Amazonas.

Contato

E-mail : acervodigitalsec@gmail.com

Av. Sete de Setembro, 1546 - Centro
69005.141 Manaus - Amazonas - Brasil
Tel.: 55 (92) 3131-2450
www.cultura.am.gov.br

Secretaria de
Cultura